

# La grande ourse

Paroles + musique Henri Dés.

si tu fais la cours' avec la Grande Ourse' tu vas râper les ge-noux  
un p'tit peu partout si tu fais la cour-se a-vec la Grand' Ourse  
tu vas râper tes genoux tu vas râper tes genoux  
un p'tit peu par-tout  
Coda tu vas râper tes genoux un p'tit peu par tout

DO sol DO DO sol DO FA DO  
Ré? sol DO si? Mi?  
LA? Ré m. coda sol DO LA? Ré m.  
sol DO sol  
sol DO LA? Ré m. sol DO

# LUNE

Paroles : Marie-Annick Rétif (Mannick)

Musique : Jo Akepsimas

1. Lu-ne rous-se , pous-se-toi que je voie l'ho-ri-zon ;

Lu-ne bleue , fer-me les yeux, moi je vais me ca-cher .

ton crois-sant va fleu - rir !

Mais non c'est la lune

pour finir:

Musical score for the ending of the song. It is written in G major and 2/4 time. The notes are: Sol (G4), Ré (D4), Sol (G4), Ré (D4), LA (A4), Ré (D4). The lyrics are: "mais non c'est la lu - ne".

# Bonsoir madame la lune

Bonsoir madame la lune  
Tout là-haut dans les sapins  
Vous bercez la forêt brune  
Et les sentiers, les chemins.

Bonsoir madame la lune  
Tout là-haut dans les sapins  
Vous bercez la forêt brune  
Et les sentiers, les chemins.

2. Remplacer toutes les voyelles par A --> Basouar madama la lana ...
3. Remplacer toutes les voyelles par E --> Besouer medeme le lene ...
4. Remplacer toutes les voyelles par I --> Bisouir midimi li lini ...
5. Remplacer toutes les voyelles par O --> Bosouor modomo lo lono ...
6. Remplacer toutes les voyelles par U --> Busouur mudumu lu lunu ...

# DANS MA FUSEE

Anne Sylvestre

1. Dans ma fu - sée j'ai rap - por - té des per - les de lu - ne ,

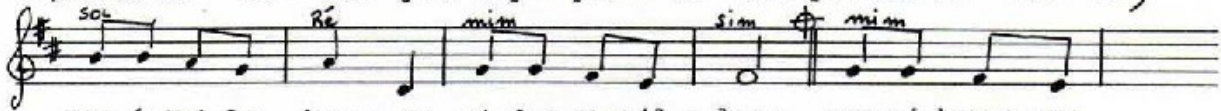

une é - toi - le bru - ne et des pa - pil - lons aus - si beaux que

ceux qui vol' au - tour de ma mai - son , la la la ...

.....

si j'a - vais su ça j'au - rais pas quit - té ma mai - son.

Z'Nachts wann der Mond schient

Z'Nachts wann d'r Mond schient  
Sen Si beidi miad  
Z'Nachts wann d'r Mond schient  
Singt d'r Hans a Liad  
S'Gretel heert'm frehlig züe  
Singt a betzi met'm.

Z'Nachts wann d'r Mond schient  
Funkte d'Starna hall  
Z'Nachts wann d'r Mond schient  
Ranne d'Schatte schnell  
Wann d'r Hansel Musik speelt  
So düet's Gretel tanze.

Z'Nachts wann d'r Mond schient  
Macht s'Gretel d'Lade züe  
Z'Nachts wann d'r Mond schient  
Het d'r Hans si Rüaj  
Glecklig sen si beidi  
D'Starne wache uf si.

A: 

Z'Nachts wenn d'r Mond schient sen si bei-di miäd

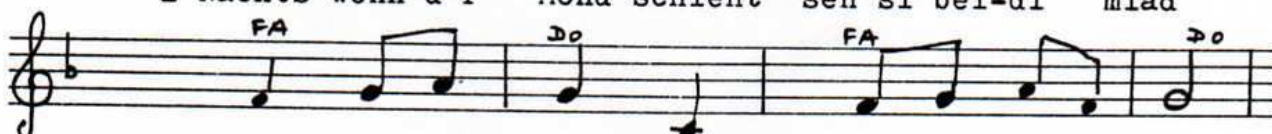
A': 

Z'Nachts wenn d'r Mond schient singt d'r Hans e Liäd

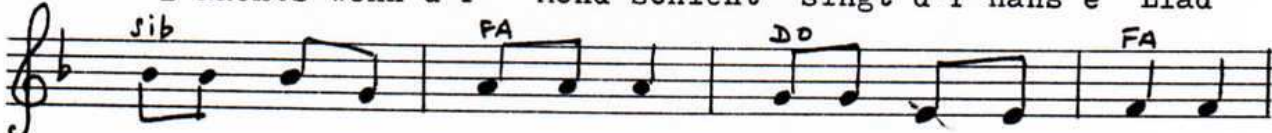
B: 

S'Gretel heert'm freh-lig züe Singt e be - tzi met' m

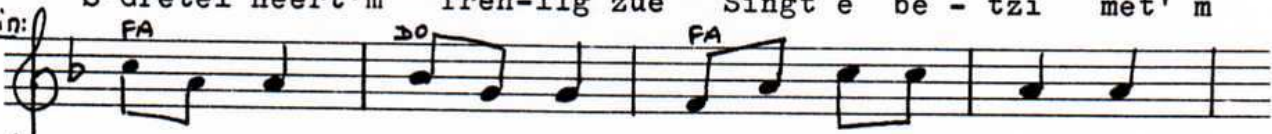
Refrain: R: 

la la la

R': 

LA LUNE S'EST CACHÉE

Paroles : Marie-Annick Rétif (Mannick)  
Musique : Jo Akepsimas

Refrain  $\text{S}$  LAm

SOL

La lu-ne s'est ca-chée, on a per-du la lu-  
-ne. De-puis ce soir, il fait tout noir. Mais les en-  
-fants sa-vent dé-jà pour-quoi la lu-ne n'est pas là! 1. La  
lune a fait son nid dans le gre-nier de Mar-io-rie : on la  
voit, sous le toit, quand ell' mon-tre sa tê-te, au fond de la fe-nê-tre! La

# la planète aux trois soleils

Jean Humenry

1. Re - garde un peu E - ric cet - te drôl' de pla - nèt'  
si on s'ar-rê - tait pour fair' sa dé-cou - vert' Je vais mettr'en march'  
les ré-tro-fu - sées j'ai vu au ra - dar un en-droit où s'po - ser

**Refrain**  
sur la pla - nèt' aux trois so-leils Un so-leil  
roug' un so-leil bleu un so-leil vert il y a beau-coup  
de mer-veill' Quel est cet é - trange u - ni-vers

petite étoile tout là-bas

Christian MELEROWICZ

Refrain:

Pe-tit' é-toile tout là-bas qui scin-til-le dans le soir

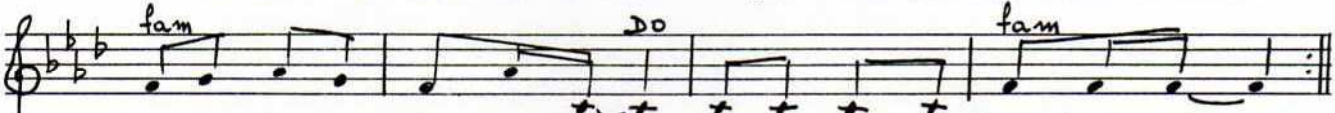

don-ne nous un peu d'es-poir sur la terr' il fait tout noir.

1. Ré-flé-chis, trouves-tu dans tes pa-ra-ges, ca-chée der-rièr' de tout

pe-tits nu-a-ges, u-ne pla-nè-te bleue, u-ne pla-nè-te bleue?

**belle lune, belle**

Paroles et musique: Pierre G. Amiot

mi m Ré SOL mi m

1. Bel-le lu-ne, bel-le, Où vas-tu là - bas? Bel-le lu-ne,

Ré SOL la m RE7

bel-le, Que cherches-tu là? Je cherche un nu - a - ge Pour pas-ser la

SOL mi m Si7 mi m

nit. Je cherche un nu - a - ge Pour me faire un lit.

# CANON

Pierre G. Amiot

A *mi m* RE7 *mi m*

lu - ne bru - ne sur la du - ne

B

lu - ne rous - se dans la mous - se

C

lu - ne d'or l'en - fant s'en - dort

# LES SOLEILS

Texte : Jean Dauby

Musique : C.G.

So - leil tout rond Blan - chit l'ho - ri - zon ; Les peu - pli -  
ers ont fri - son - né. \_\_\_\_\_ Coup de clai - ron Près  
de la mai - son \_\_\_\_\_ Le pre - mier coq a chan - té \_\_\_\_\_